Destrucción de minas antipersonal en áereas minadas

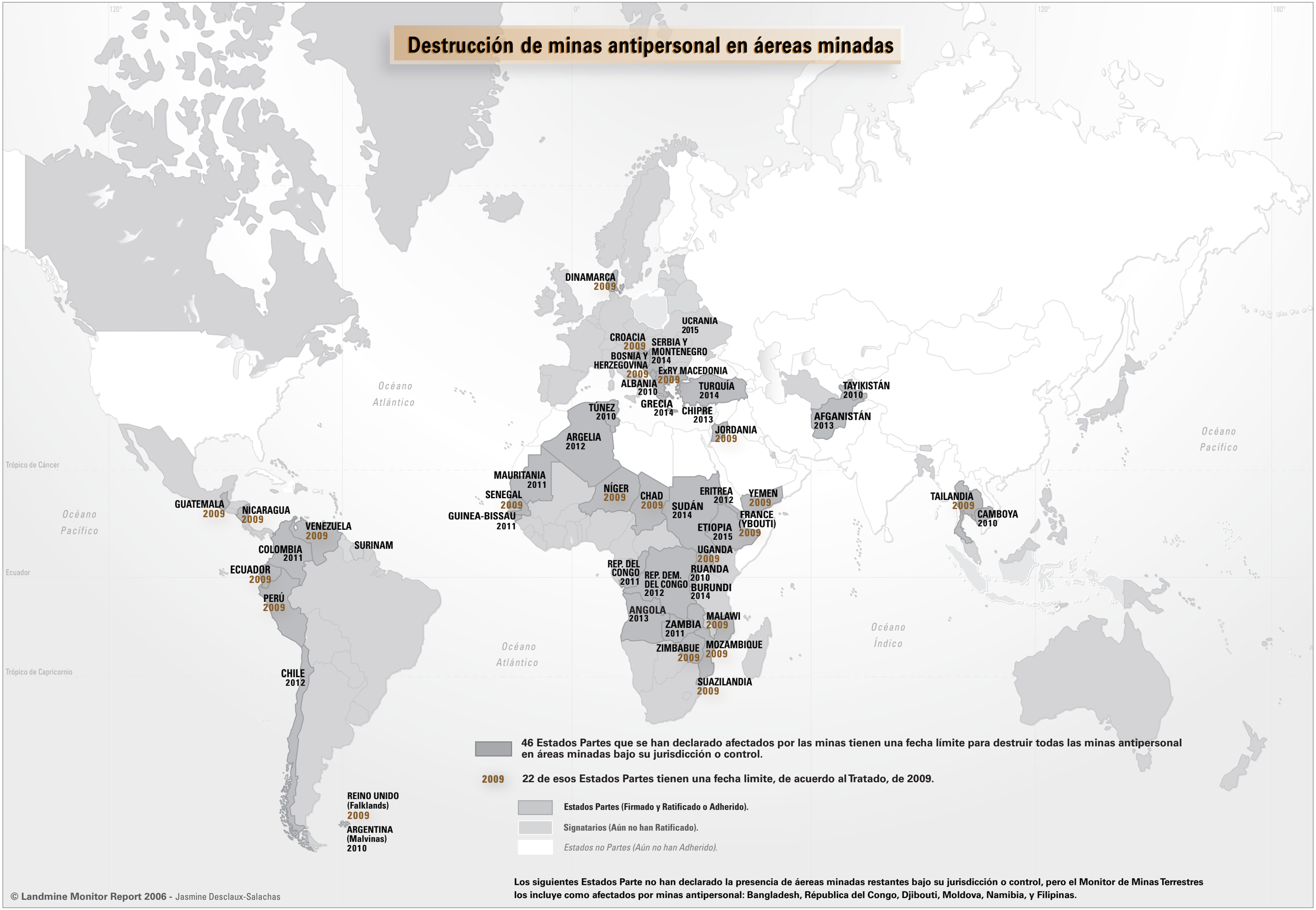

Los siguientes Estados Parte no han declarado la presencia de áereas minadas restantes bajo su jurisdicción o control, pero el Monitor de Minas Terrestres los incluye como afectados por minas antipersonal: Bangladesh, Républica del Congo, Djibouti, Moldova, Namibia, y Filipinas.

© Landmine Monitor Report 2006 - Jasmine Desclaux-Salachas